

Meetnetten



natuurpunt



Vlaanderen
is wetenschap

INSTITUUT
NATUUR- EN BOSONDERZOEK



Libellenmeetnetten in Vlaanderen

Hannes Ledegen
Natuurpunt Studie

Geert De Knijf
Libellenvereniging Vlaanderen, INBO



© Robert Pieters



Wie telde in 2016 al mee?



Wat hebben deze soorten gemeen?



Meetnetten

Wat & waarom?



Bepalen van Vlaamse toestand en trends

■ Europees beschermde & Vlaams prioritaire soorten

- 25 Plantensoorten
- Alle vogelsoorten
- 54 andere diersoorten



Amfibieën

Kevers, sprinkhanen en vlinders

Slakken en spinnen

Vleermuizen en zoogdieren

Libellen : 10 soorten

■ Verzamelen van harde cijfers

- Lange termijn dataset
- Aanvulling op waarnemingen.be
- Ondersteuning Natuurbeleid
- Soortbeschermingsmaatregelen

Hoe?



A. Gestructureerde meetnetten

1. Gestandaardiseerd

2. Soortspecifiek

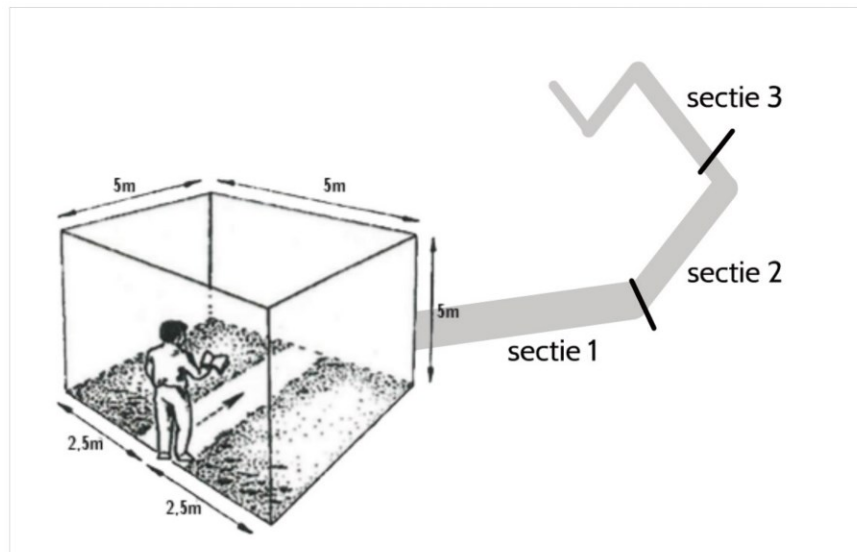

Transecttellingen dagvlinders Methode: Tellen van aantallen per sectie van 50m binnen denkbeeldige kooi.

3. Integrale monitoring

(alle gekende populaties)

Vb. Maanwaterjuffer

- gebiedstelling
- jaarlijks
- alle 7 locaties
- 2 bezoeken in mei



Of

Steekproeftrekking

(selectie van gekende plaatsen)

Vb. Vroege glazenmaker

- transecttelling
- steekproef: 30 locaties
- 3-jarige cyclus
- jaarlijks 10
- 3 bezoeken per locatie



Terugblik op 2016 – Alle meetnetten



Meer dan 330 meetnetters
+ alle trouwe vogeltellers



758 tellingen op 347 locaties
+ 562 ABV tellingen
+ >300 Dassenburchten
+ 71 inhaalslag bezoeken



Samen telden we in Vlaanderen
7.674 volwassen dieren
>8.000 nesten/ eitjes/ larven(huidjes)
>50 nieuwe vindplaatsen
>57.000 vogels van 141 soorten



Wat we telden in 2016



Gebiedstelling

- Maanwaterjuffer
- Kempense heidelibel
- Gevlekte witsnuitlibel

Larvenhuidjes

- Rivierrombout

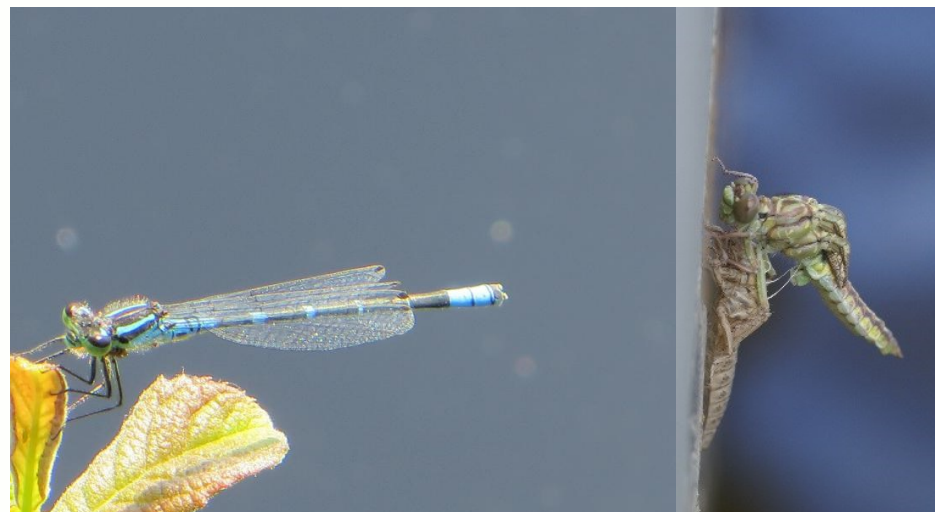

Op te volgen libellensoorten

2016 2017 2018



Soort	HRL	Rode Lijst VL	Criteria	Methode
Bosbeekjuffer	-	EN	C	Transect
Maanwaterjuffer	-	EN	B	Telgebied
Speerwaterjuffer	-	CR	B	Telgebied
Variabele waterjuffer	-	EN	C	Transect
Vroege glazenmaker	-	CR	C	Transect
Beekrombout	-	EN	C	Larvenhuidjes
Rivierrombout	IV	DD	HRL	Larvenhuidjes
Hoogveenglanslibel	-	EN	B	Telgebied
Kempense heidelibel	-	VU	A	Telgebied
Gevlekte witsnuitlibel	II, IV	CR	HRL	Telgebied

Waar tellen we die?

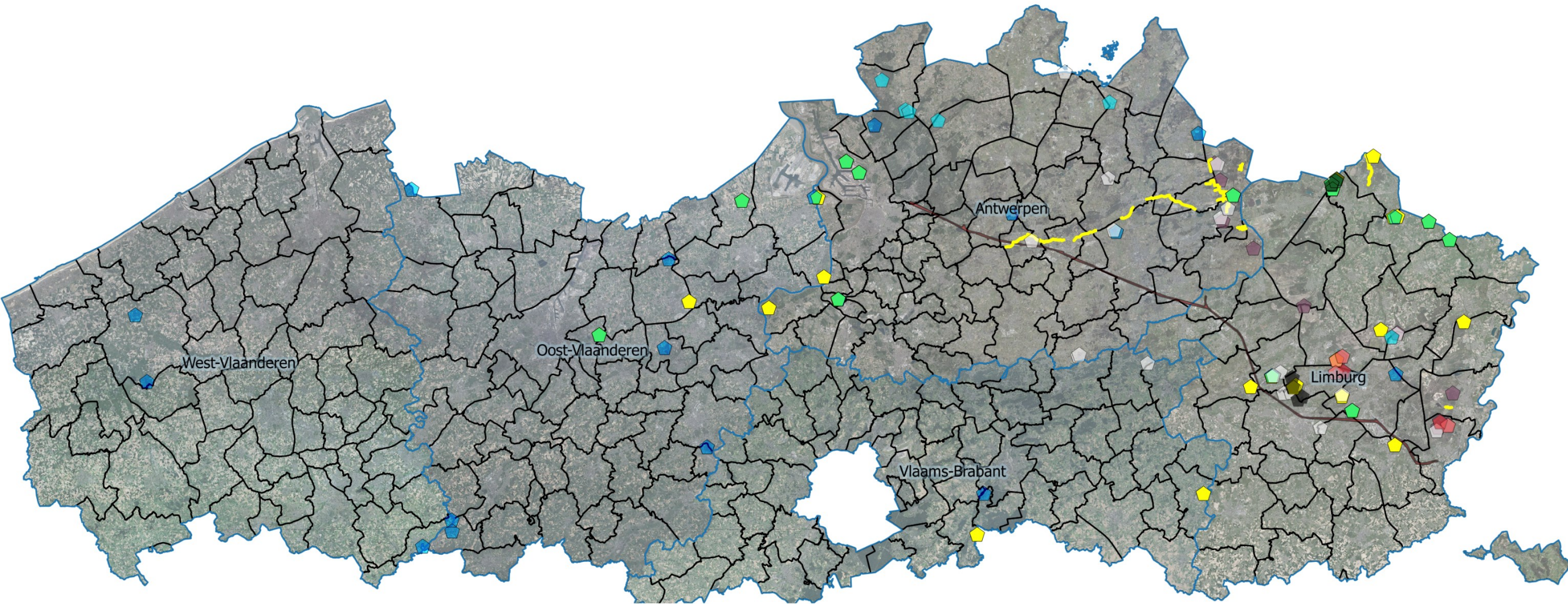

Legende

- | | |
|------------------------------------|---------------------------------------------------|
| Rivierrombout 2016 | Variabele waterjuffer steekproef 2017 |
| Gevlekte witsnuitlibel 2016 | Vroege glazenmaker en Variabele waterjuffer samen |
| Kempense heidelibel 2016 | Speerwaterjuffer 2017 |
| Maanwaterjuffer 2016 | Speerwater en Gevlekte overlappend |
| Vroege glazenmaker steekproef 2017 | Beekrombout 2018 |
| | Hoogveenglanslibel 2018 |

0 10 20 30 40 50 km





Projectlocaties

Locaties op kaart

Projecten

- × Gevlekte witsnuitlibel
- × Kempense heidelibel
- × Maanwaterjuffer
- × Rivierrombout
- × Speerwaterjuffer

filter toon alle

Project	Locaties
Gevlekte witsnuitlibel	25
Rivierrombout	13
Maanwaterjuffer	7
Speerwaterjuffer	6
Kempense heidelibel	6

Locaties

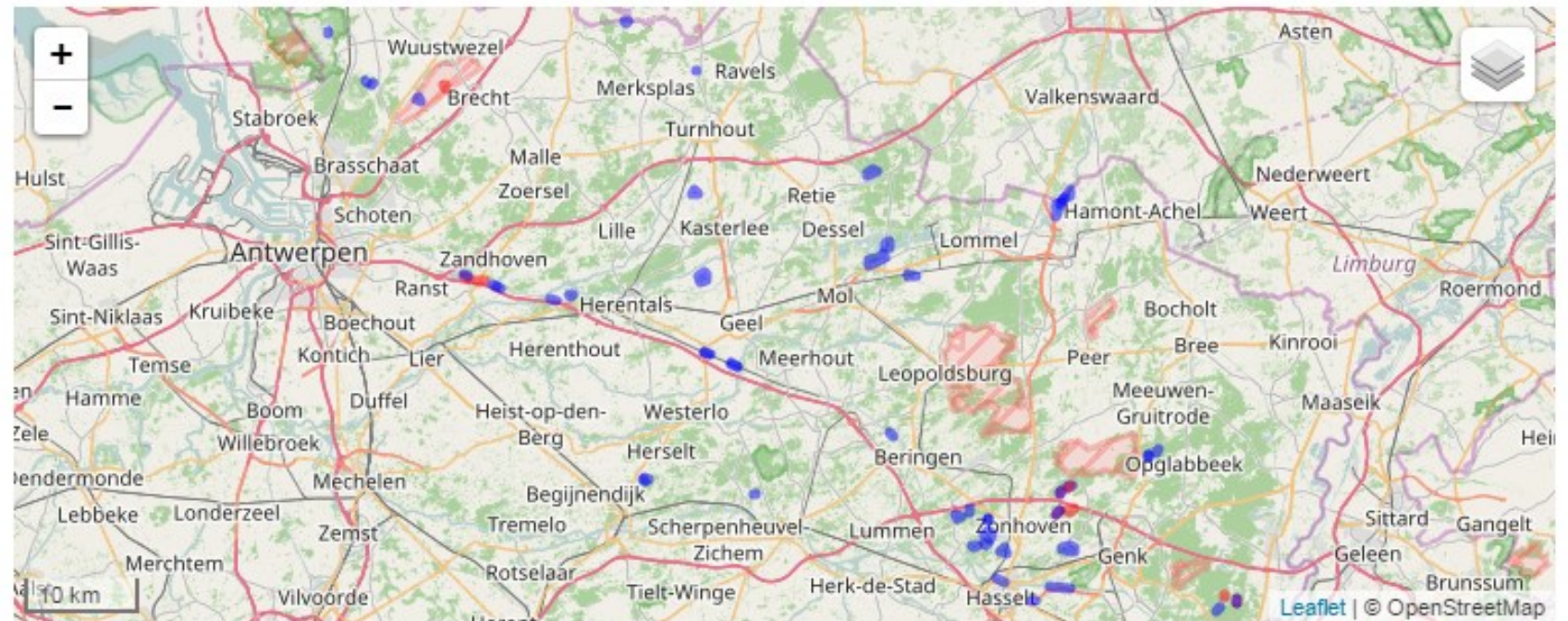

toon alle locaties

[Download handleiding](#)

[E-mail info@meetnetten.be](mailto:info@meetnetten.be)

EN | [NL](#)



INSTITUUT
NATUUR- EN BOSONDERZOEK

AGENTSCHAP
NATUUR & BOS



Hoeveel imago's telden we samen?



- a) Minder dan 250
- b) 250 - 750
- c) 750 - 1250



546 Imago's!!!



Op hoeveel bezoeken?

- a) Minder dan 100
- b) 100 – 125
- c) Meer dan 125

84 bezoeken
aan 37 locaties



Gebiedstelling



- Geringe aantallen ➡ lage detectiekans
- Niet altijd aan water ➡ probleem transect te volgen
- Zeer beperkt aantal populaties: integraal opvolgen
 - gebied: waterpartij + aanpalend landhabitat
 - op kaart intekenen
 - Jaarlijks
 - Minimum 2 tellingen in piek vliegtijd
 - telling van 1 uur

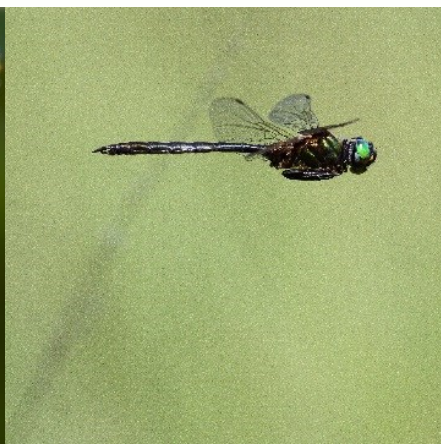

Gebiedstelling

Afbakening gebied

Spiekelspade, Zwarte Beek – Jo Packet ©



© Ron Schippers

Transecttelling



- Vaste route, geteld van op de oeverzone
- Route = 100m lang of tot 500m indien geschikt biotoop
- 3-jarige cyclus, mag jaarlijks
- 3 tellingen per jaar
- weercondities
 - ✓ Zonnig, niet meer dan 25% bewolking
 - ✓ min 17°C
 - ✓ matige wind (niet bij >4 Beaufort)
 - ✓ geen neerslag



Transecttelling

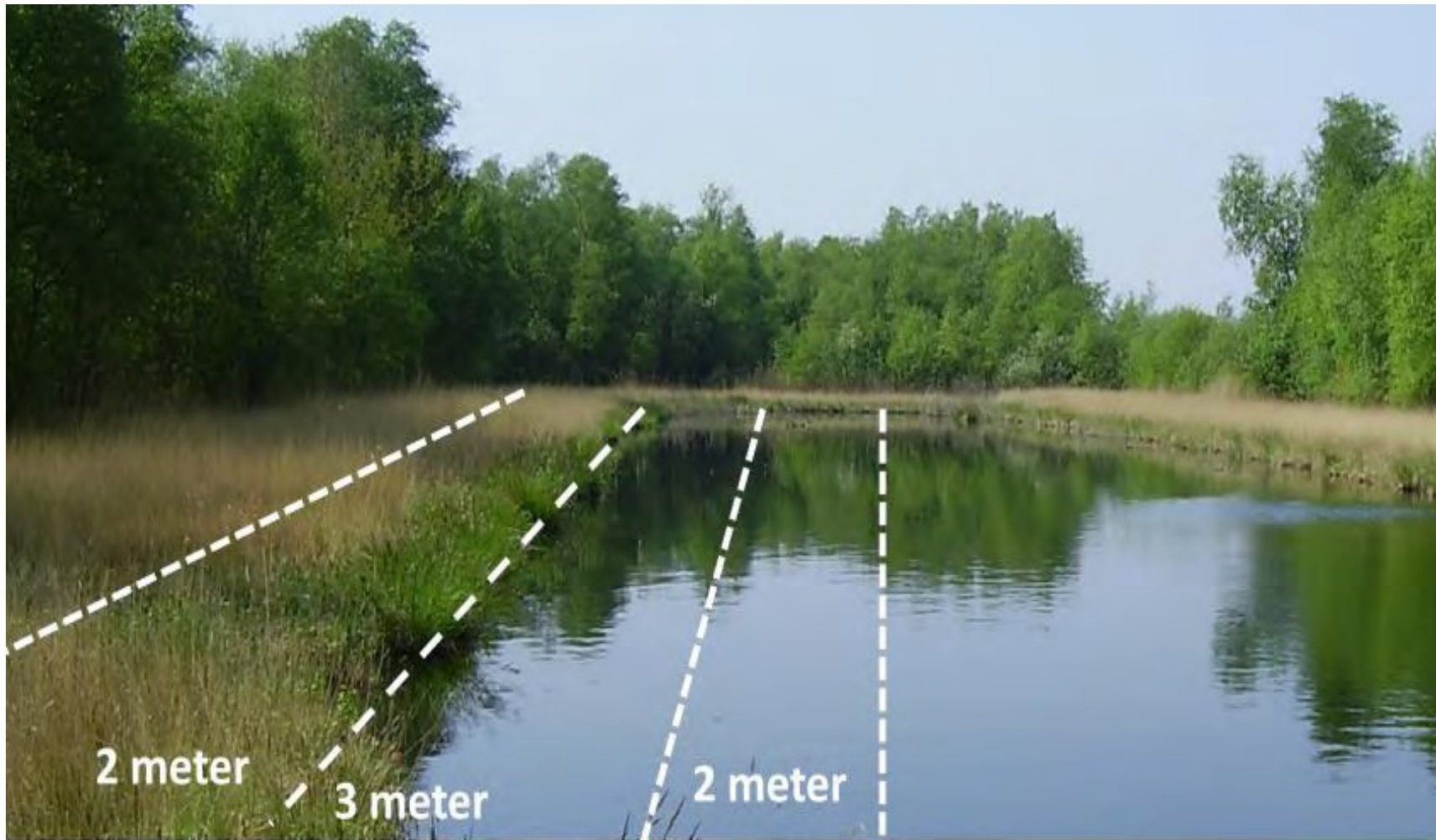

- **Echte libellen:**
2 m oever + 5 m water
- **Juffers:**
2 m oever + 3 m water
- **alle dieren tellen**
(geen tenerals)
- **voorkeur visuele telling**
ipv gebruik netje
- **hoge aantallen juffertjes:**
schatting per 10



Vrijwilligers gezocht
voor 30 locaties,
10 per jaar

Larvenhuidjes Libellen



- transect van 500m
- langs waterloop
- huidjes verzamelen en tellen
- jaarlijks

Rivierrombout

- 6 bezoeken
- 20 juni – 15 aug
- Albertkanaal



Tellers
gezocht!



Rivierrombout



Rivierrombout

163 larvenhuidjes
op 65 bezoeken
aan 13 locaties

Nulwaarneming
Nee
Ja

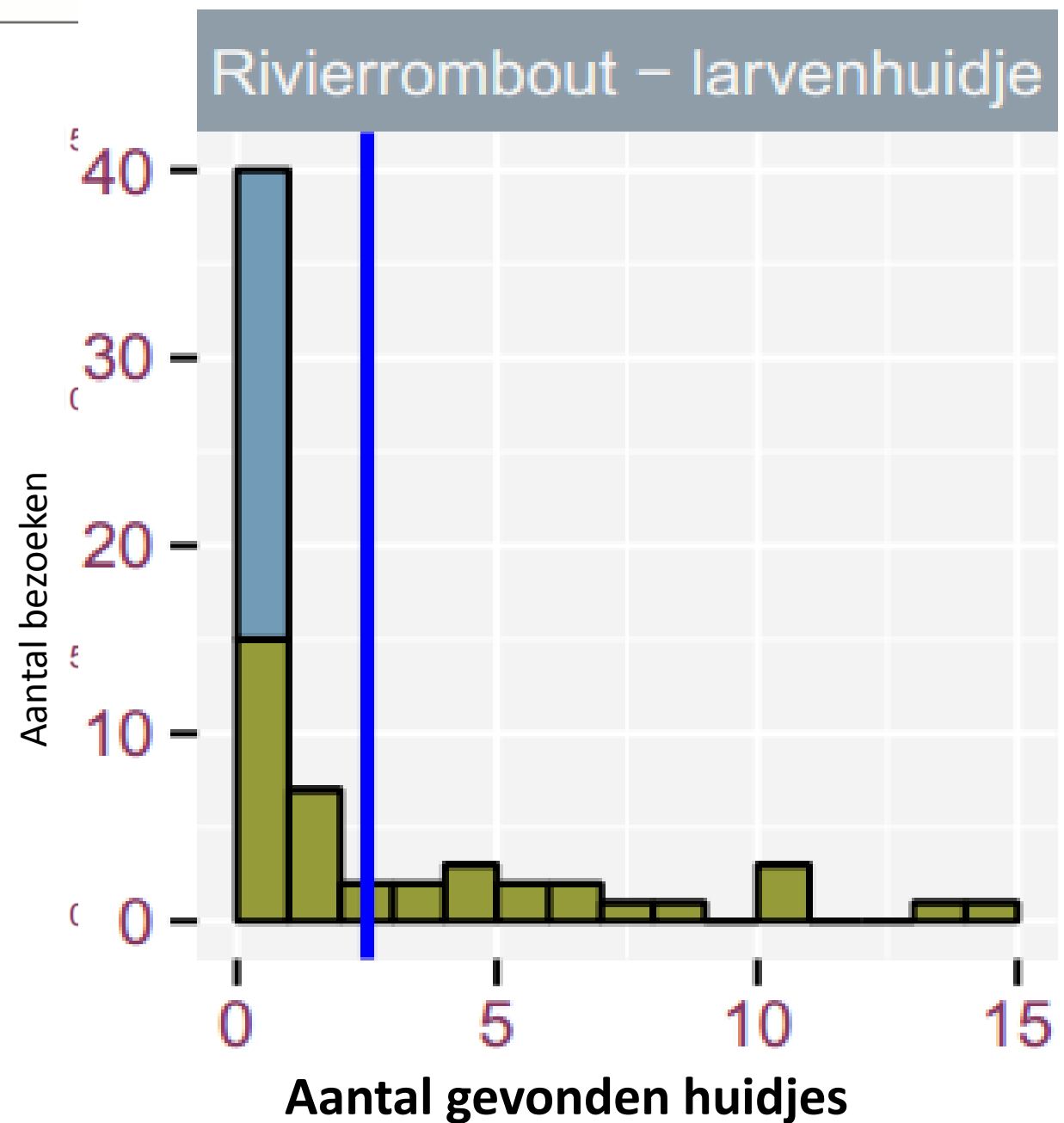
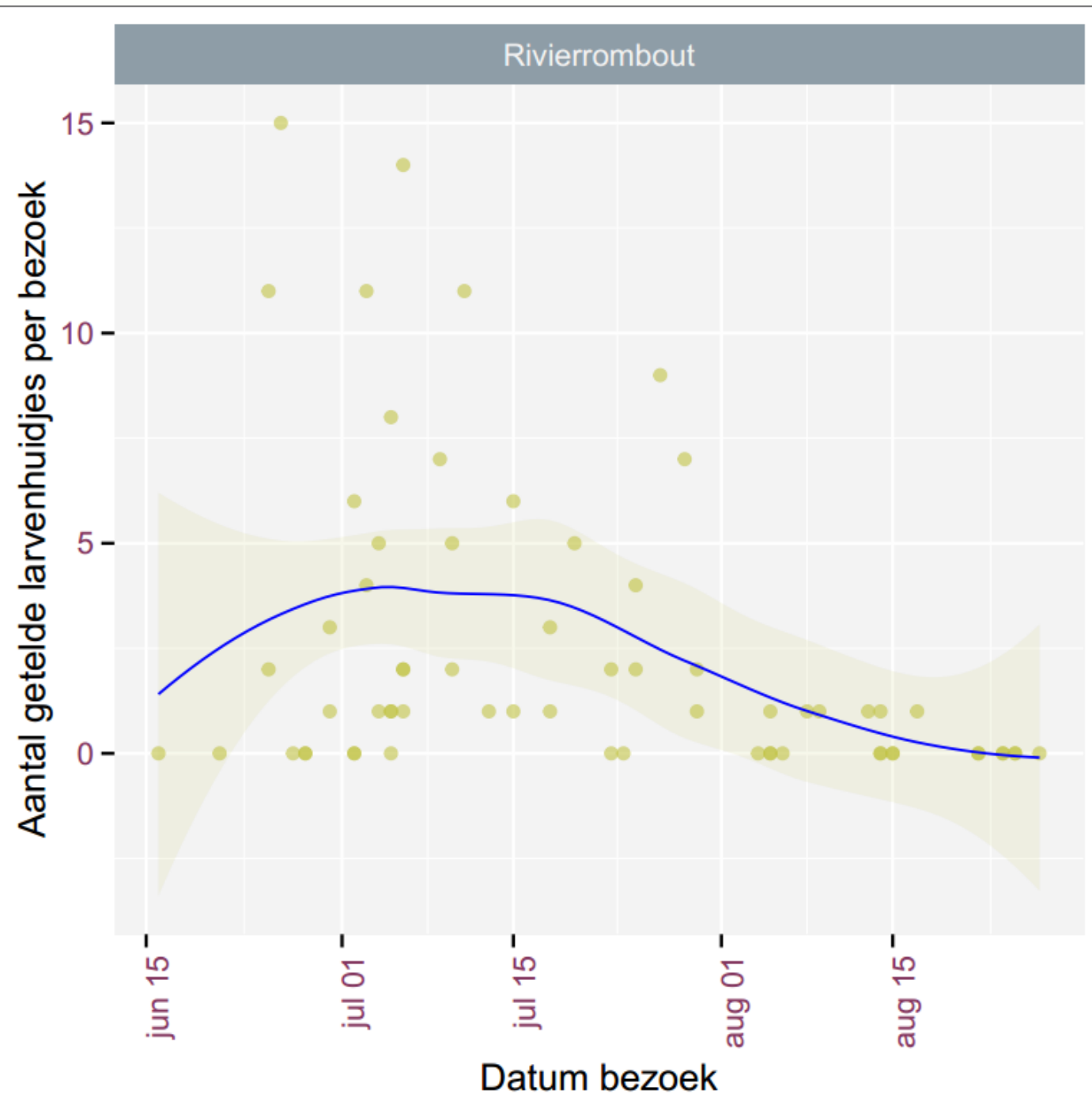



natuurpunt

[Contact](#) [Vrijwilligers](#) [Ledenservice](#) [Winkel](#) [Log in/registreer](#)



[Natuurgebieden](#)

[Activiteiten](#)

[Natuurinfo](#)

[Over ons](#)

[Steun de natuur](#)

[Word lid](#)

[Home](#) » [Natuurinfo](#) » [Nieuws](#) » [Nieuwsberichten](#) » [Vrijwilligers brengen voortplanting zeldzame Rivierrombout langs Albertkanaal in kaart \(video\)](#)

Vrijwilligers brengen voortplanting zeldzame Rivierrombout langs Albertkanaal in kaart (video)



Maanwaterjuffer

403 imago's
Op 19 bezoeken aan
7 locaties

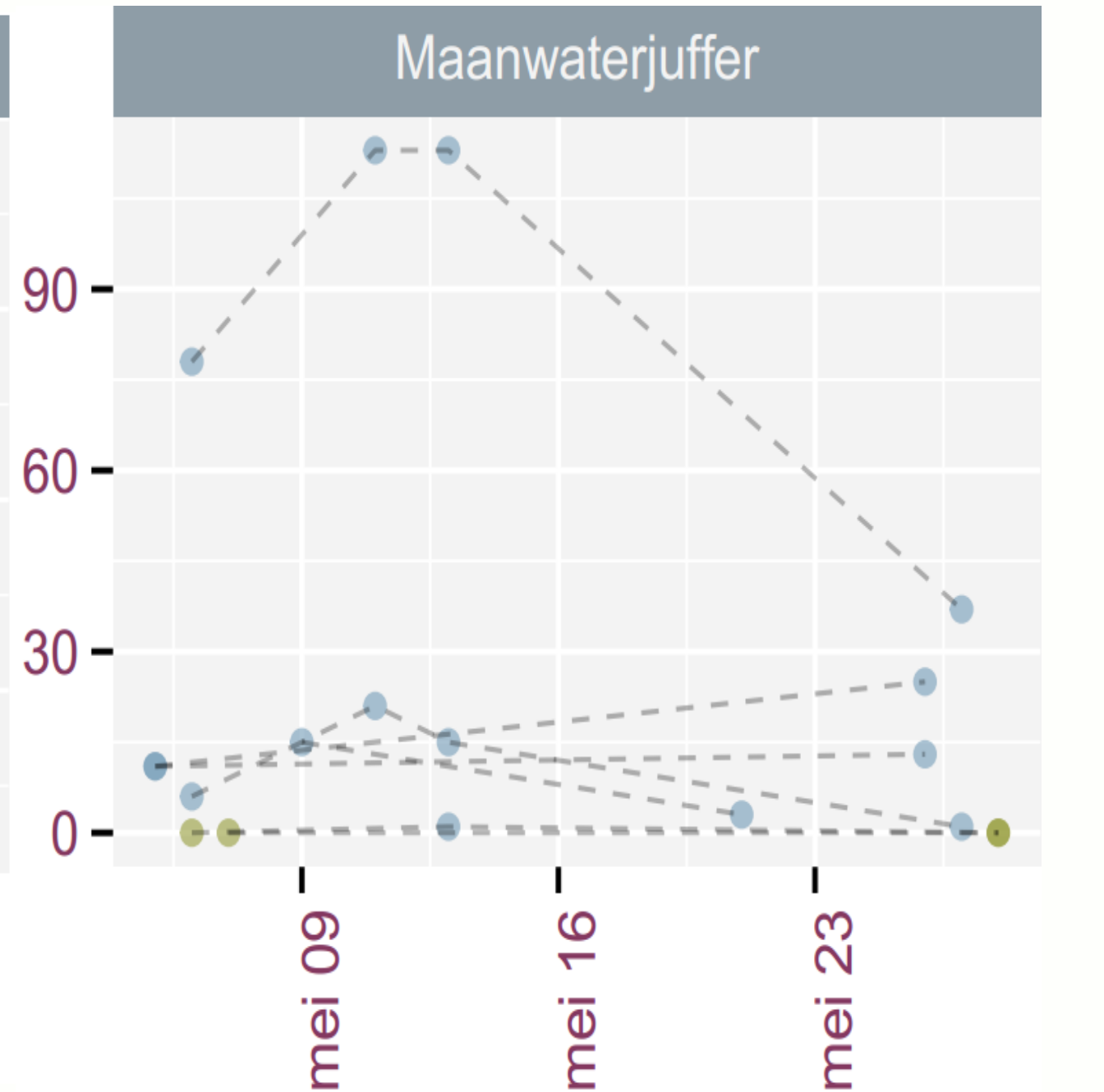
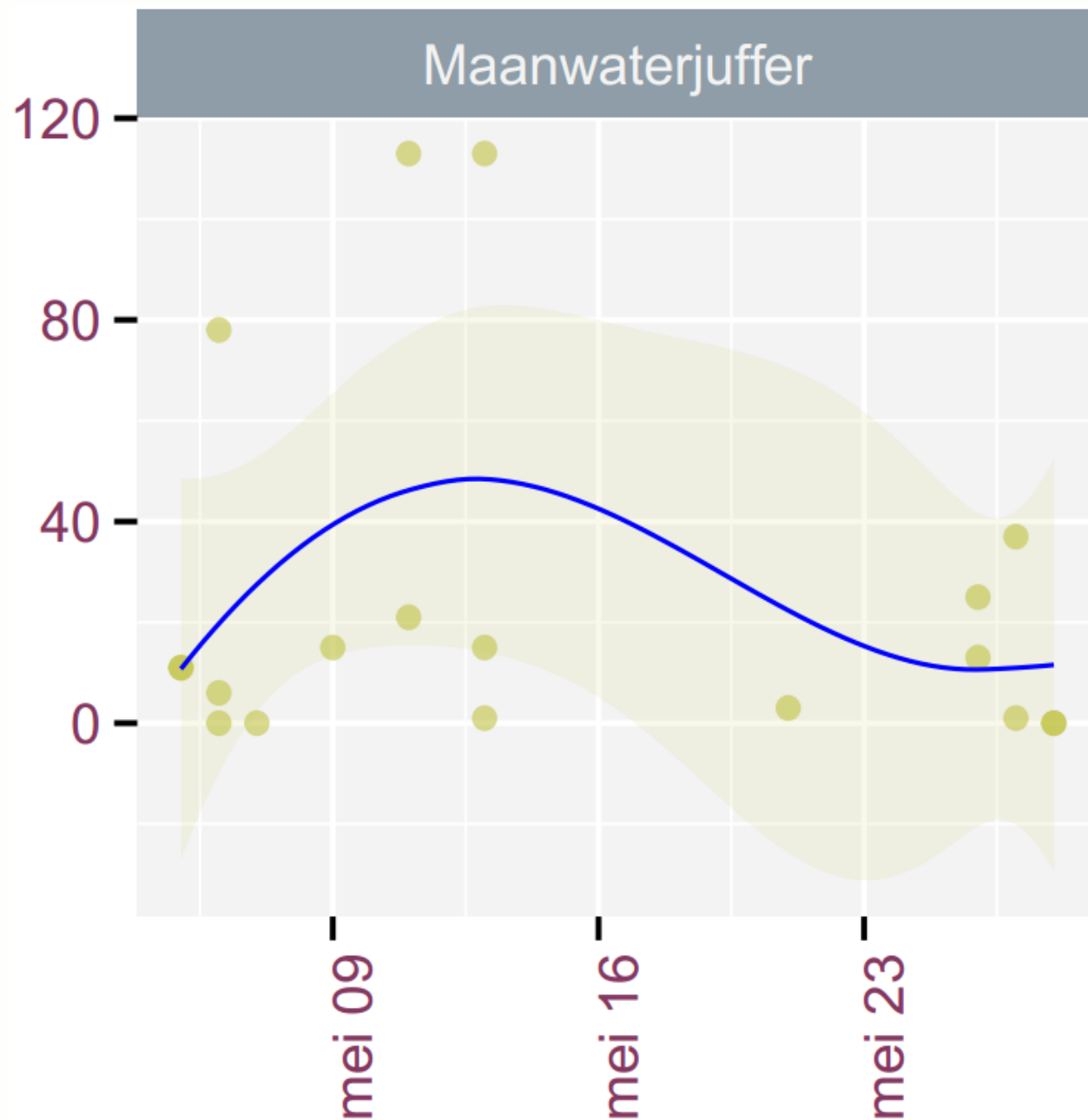

Nulwaarneming ● Ja ● Nee

Gevlekte witsnuitlibel

66 imago's
op 51 bezoeken
aan 24 locaties

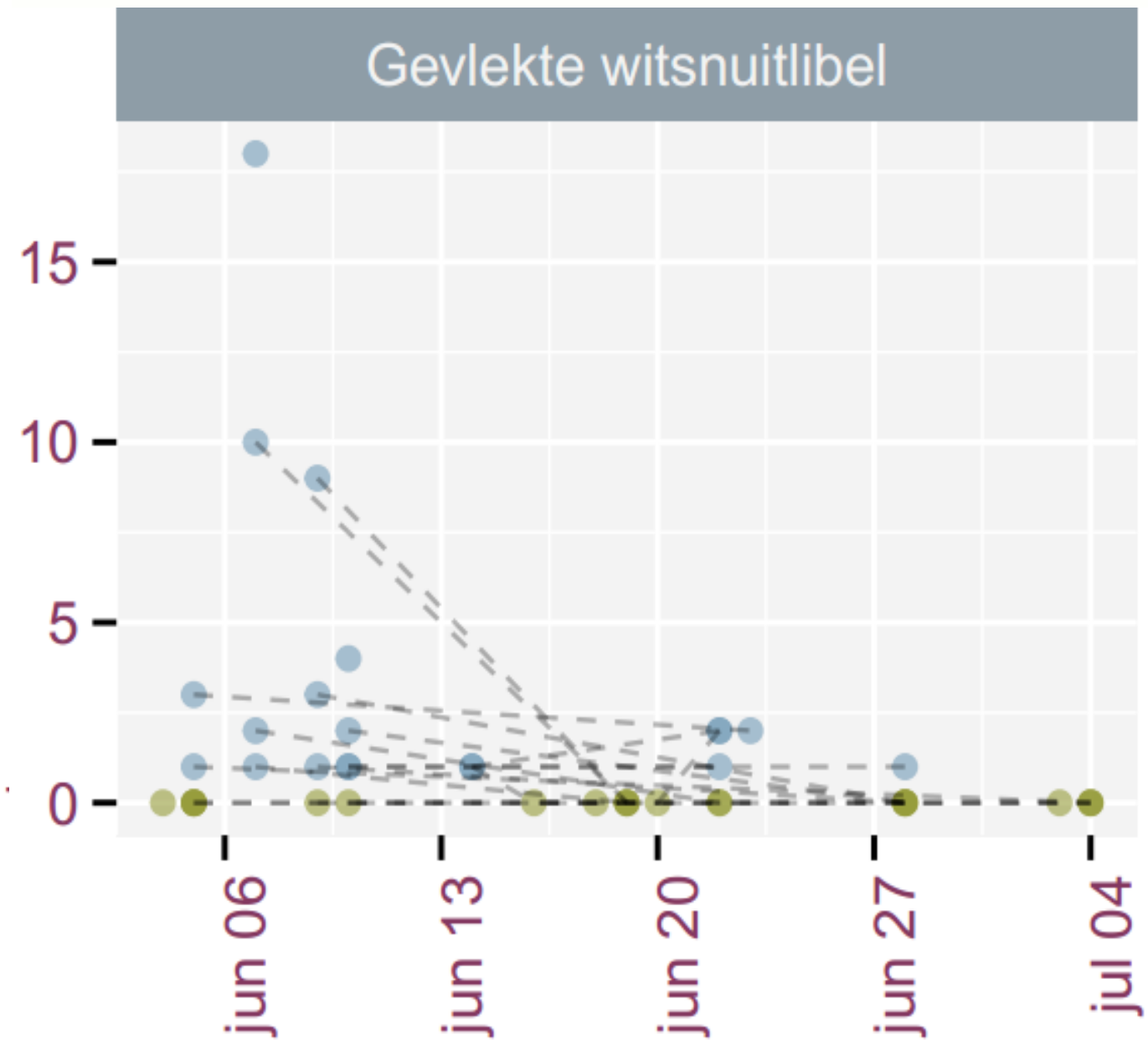
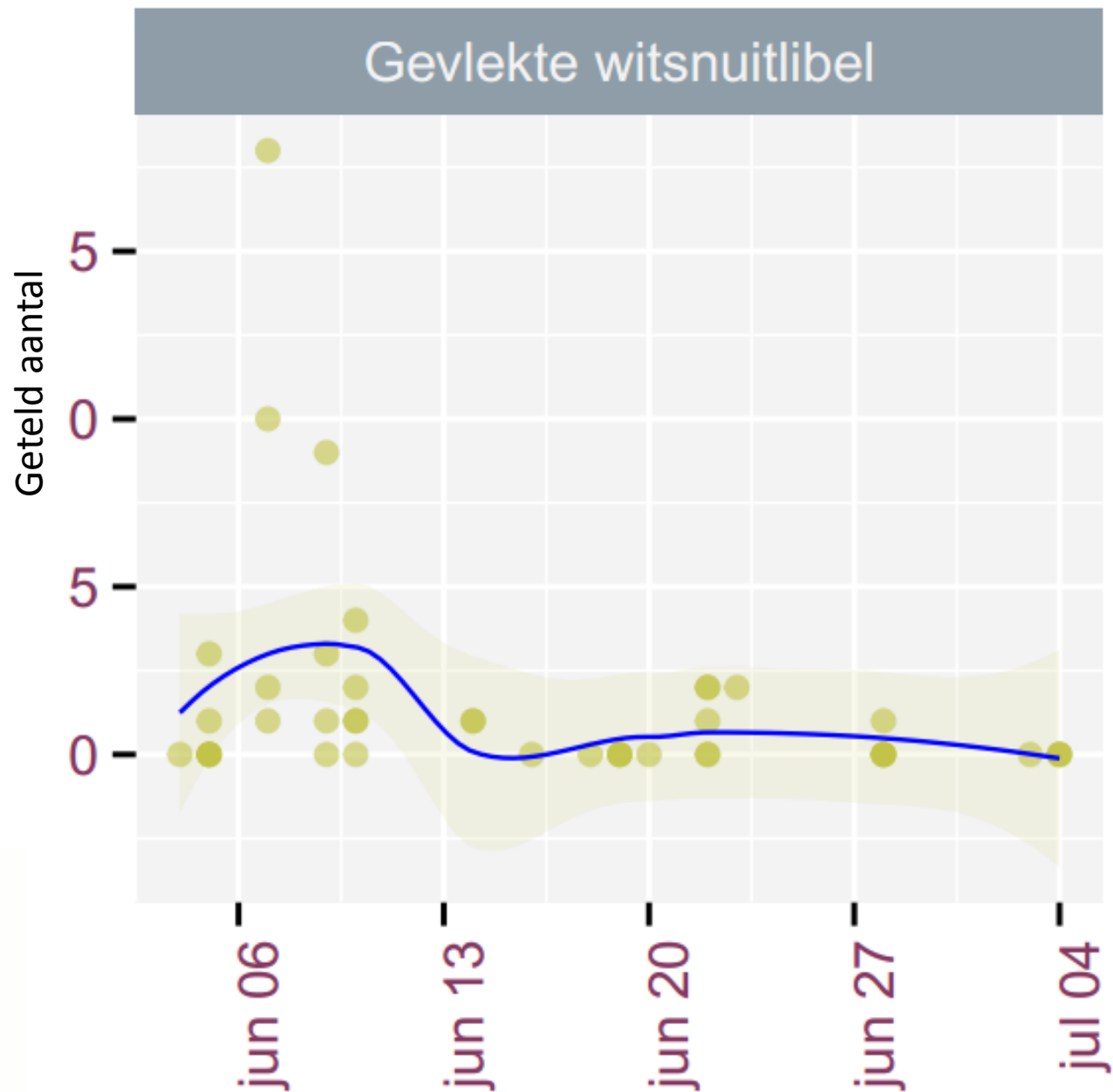

Kempense heidelibel

77 imago's
op 14 bezoeken
aan 6 locaties

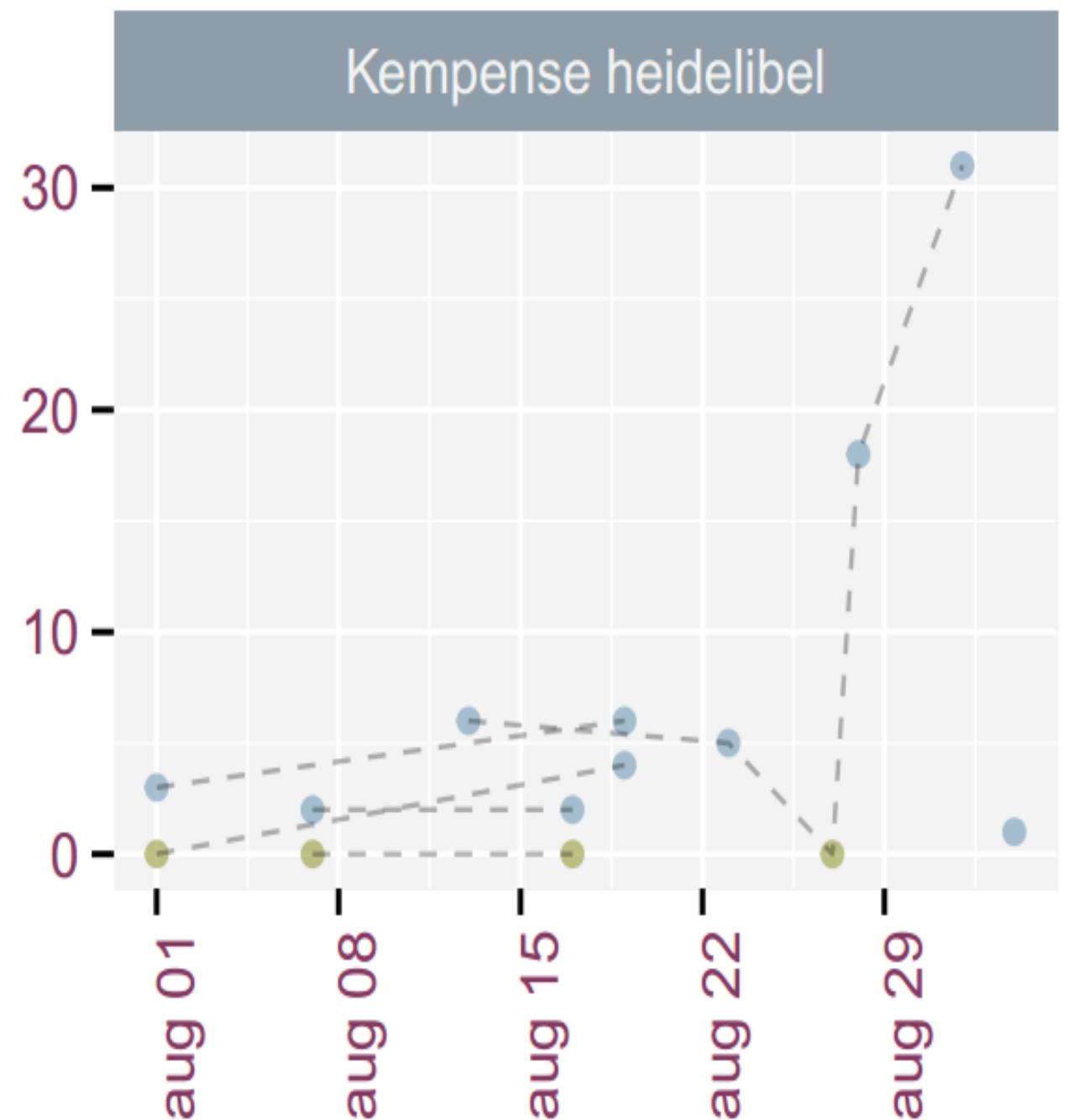
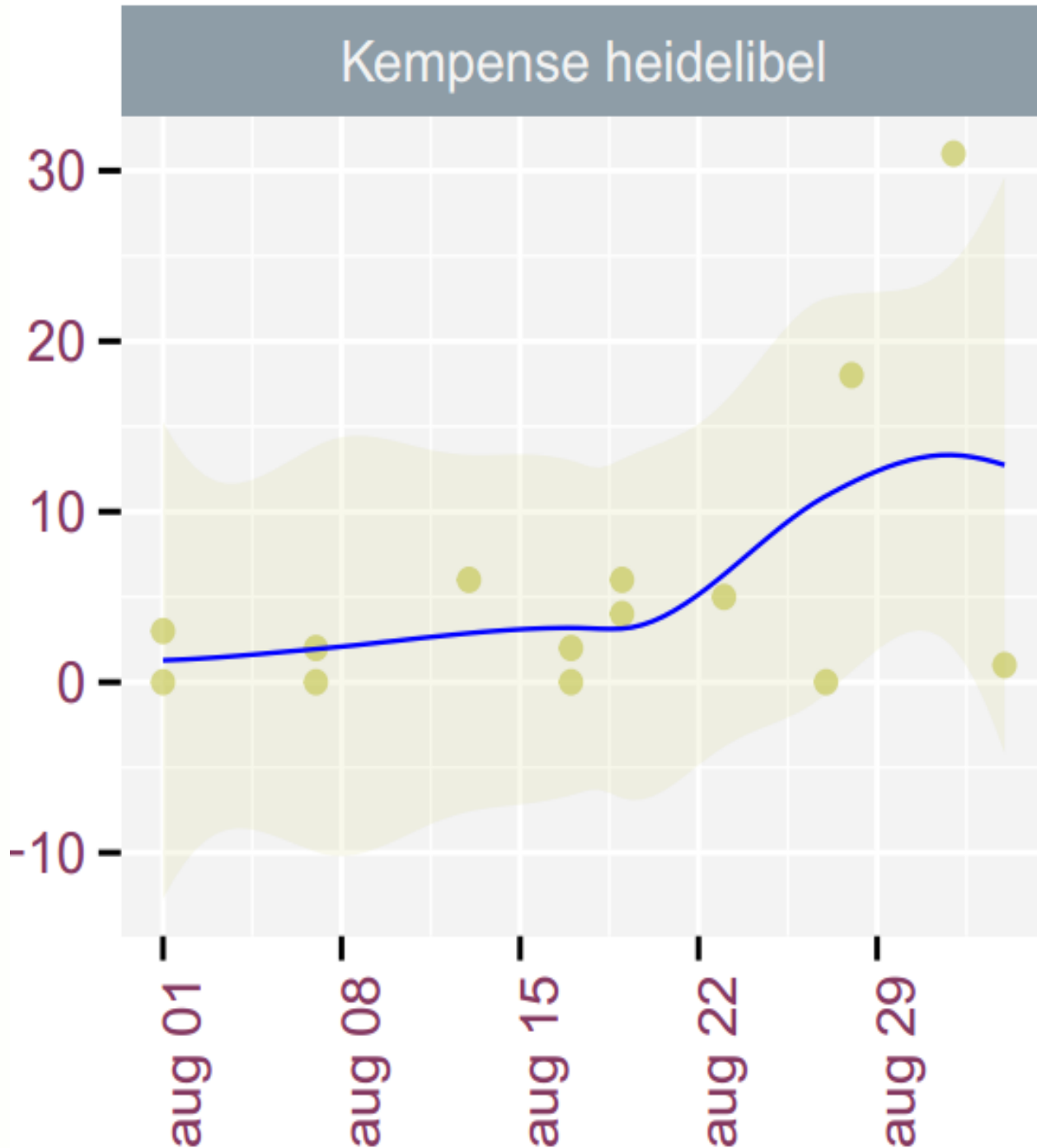

Vooruitzichten



Verderzetting soorten die 2016 van start gingen
opstart nieuwe soorten

- Gebiedstelling

 - 2017 - Speerwaterjuffer

 - 2018 - Hoogveenglanslibel

- Transecttelling

 - 2017 - Vroege glazenmaker, Variabele waterjuffer,

 - 2018 - Bosbeekjuffer

- Larvenhuidjes

 - 2018 - Beekrombout

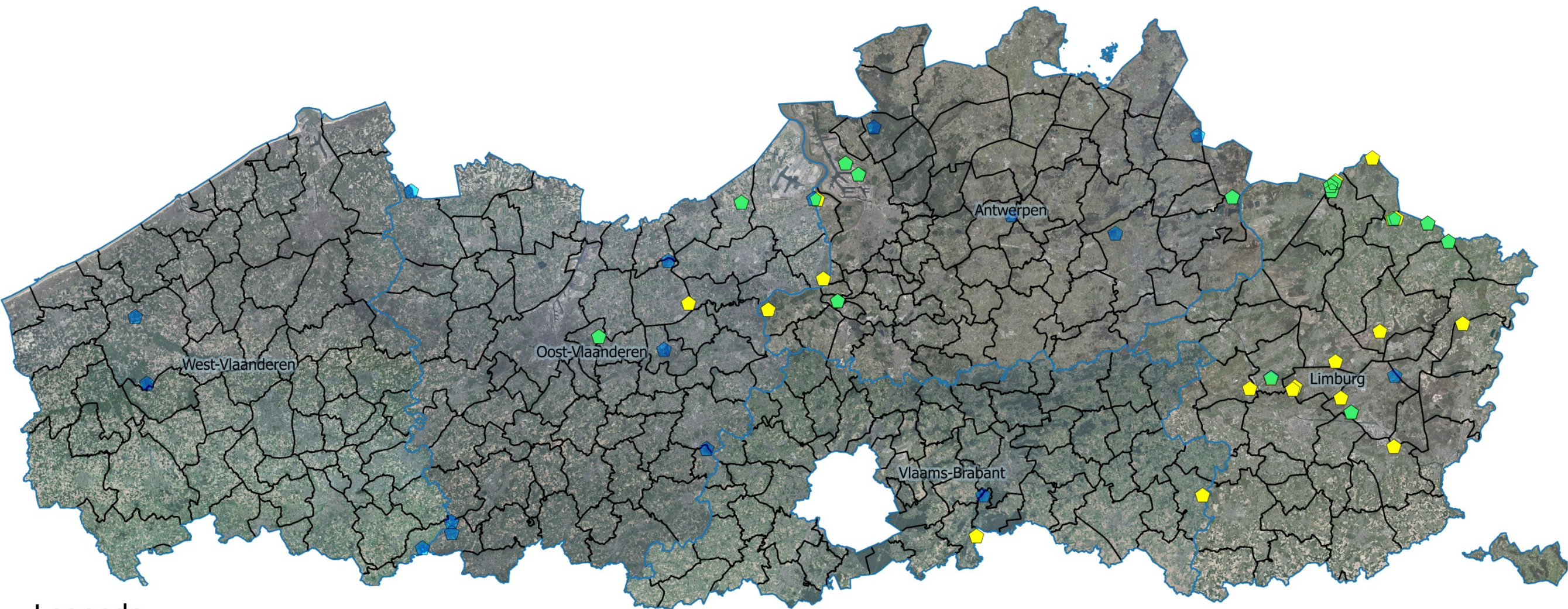

Legende

- ▣ Vroege glazenmaker steekproef 2017
- ▣ Variabele waterjuffer steekproef 2017
- ▣ Vroege glazenmaker en Variabele waterjuffer samen



Tellers gezocht!

Speerwaterjuffer 2017



Cyclus	naam	gereserveerd door	reserve	acties
2017	Tenhaagdoornheide Huttebeek-Hellebroekvijvers	Reserveer	<input type="checkbox"/>	i 🔍 + bezoek
2017	Tenhaagdoornheide ven	Reserveer	<input type="checkbox"/>	i 🔍 + bezoek
2017	Teut oost	Reserveer	<input type="checkbox"/>	i 🔍 + bezoek
2017	Teut west	Reserveer	<input type="checkbox"/>	i 🔍 + bezoek
2017	Vallei van de Zijpbeek Gaarvijver	Reserveer	<input type="checkbox"/>	i 🔍 + bezoek
2017	Vallei van de Zijpbeek slaaphuis	Reserveer	<input type="checkbox"/>	i 🔍 + bezoek



- **Gebiedstelling**
- **2 bezoeken: 15 mei – 20 juni**
- **1 uur per gebied**
- **Jaarlijks**

Tellers gezocht!

Invoer van data



Gestandaardiseerde meetnetten

www.meetnetten.be

- Speciaal ontworpen voor meetnetten
- Ideaal voor opvolging
- Zelfde ontwikkelaar waarnemingen.be

Inhaalslagen

www.waarnemingen.be

Meetnetten.be

Projecten ▾ Locaties ▾ Soorten ▾ Mijn Meetnetten.be ▾ Marc Detremmerie ▾

Gevlekte witsnuitlibel

waarnemer

Overzicht **Locaties** Gebruikers Werkpakketten Taken Bezoeken Waarnemingen

filter alle filter [toon alle](#)

Naam	Gereserveerd door	
Asbeek	Reserveer	+ extra bezoek
Buitengoor	Jorg Lambrechts	+ extra bezoek
Catselt	Marc Detremmerie	+ extra bezoek
Grobbendonk Engels Kamp sectie 15	Marc Detremmerie	+ extra bezoek
Hageven grenspaal	Jorg Lambrechts	+ extra bezoek
Kleine Ruiterskuilen	Marc Detremmerie	+ extra bezoek

3 km [toon alle locaties](#)

Dank!



Fotografen

Robert Pieters, Hugo Willockx, Anna Schneider, Thomas Gyselinck, Wouter Knaepen, Erik Moonen, Mark Herremans, Hannes Ledegen, Dirk Eysermans, Peter Gabriels, Igor Vandamme, Silvia Dubois, Peter Freisen, Luc Simons, Ron Schippers, Geert De Knijf

Met speciale dank aan alle vrijwilligers!

Vragen?

hannes.ledegen@natuurpunt.be
www.natuurpunt.be/meetnetten

De tellers aan het woord



- Wat was jullie motivatie om mee te tellen?
- Hoe hebben jullie het afgelopen telseizoen ervaren?
- Wat vonden jullie van de telmethoden?
- Was dit allemaal helder?
- Wat kunnen wij nog doen om jullie meer te ondersteunen?